

Entdecke Deine Stadt.



Produkte
Dezember
2020



Hinter dem klangvollen und lateinischen Namen "imago urbis" steht ein Medienverlag, der sich am 28. August 2017 in Leipzig gegründet hat. Die sächsische Metropole ist eine Buch- und Messestadt.

Unser Gründungstag wurde nicht zufällig gewählt, denn am 28. August 1749 wurde Johann Wolfgang von Goethe geboren. Zwar war Goethe nicht viele Jahre in Leipzig ansässig, bis heute prägt jedoch sein Ausspruch: "Wahrhaftig, du hast recht! Mein Leipzig lob' ich mir. Es ist ein Klein-Paris und bildet seine Leute", die Wahrnehmung der Stadt.

"imago urbis" bedeutet "Das Bild der Stadt" und dieses möchten wir mit unserem Verlag zeigen. Leipzig, eine Stadt, die 2015 ihre 1000-jährige urkundliche Ersterwähnung feierte, ist Heimat des Gründers Dave Tarassow.

Mit unserem Slogan "Entdecke Deine Stadt" nehmen wir Sie mit auf eine (Zeit)Reise durch die Region.

Ihr Dave Tarassow, Verlagsinhaber



Impressum:

Inhaber: Dave Tarassow

imago urbis | Verlag
Dave Tarassow
Brockhausstraße 38
04229 Leipzig

post@imagourbis.de
www.imagourbis.de
facebook.com/imagourbis.de
instagram.com/imagourbis.de

Informationen für Kunden (B2C):

Bestellaufnahme:

Klicken Sie die Bestellnummer an und Sie werden auf die Produktseite unseres Online-Shops weitergeleitet. Eine Bestellung ist ausschließlich über unsere Website www.imagourbis.de möglich.

Allgemeine Geschäftsbedingungen:

Die AGB finden Sie auf unserer Website unter Shop > AGB und Kundeninfo.

Widerufsbelehrung (Rückgabe):

Sie können die bestellte Ware innerhalb von 14 Tagen und auf eigene Kosten zurücksenden. Nehmen Sie davor bitte Kontakt per E-Mail mit uns auf.

Zahlungsarten:

Wir bieten SOFORT Überweisung, Giropay (Sofortüberweisung), Paypal und Kreditkarte an.

Versand- und Verpackungskosten:

Die Kosten werden nach der Produktart und Produktmenge berechnet und im Bestellvorgang angezeigt. Eine Übersicht erhalten Sie hier:

- Karten/Magnete/Schreibwaren bis 500 g = 2.90 €
- Karten/Magnete/Schreibwaren bis 1000 g = 3.20 €
- Kalender bis 4000 g = 6.00 €
- Tassen bis 2000 g = 4.40 €

Bei der Zusammenstellung mehrerer Produkte kann ein anderer Versand- und Verpackungspreis angezeigt werden.

Lieferung und Dauer:

Versendet wird mit Deutsche Post/DHL und die Versanddauer beträgt 2 bis 5 Werktage. Lieferung nur in Deutschland und keine deutschen Inseln. Aufgrund der Corona-Pandemie und des Weihnachtsgeschäfts kann es zu Verzögerungen beim Boten kommen.

Eine Ausnahme bilden Vorbestellungen. Auf der Produktseite ist der Lieferzeitraum angegeben.

Häufig gestellte Fragen (FAQ):

Auf unserer Website finden Sie ausgewählte Fragen mit Antworten. Sollte Ihre Frage nicht beantwortet sein, senden Sie uns bitte eine E-Mail an shop@imagourbis.de.

**Preisänderungen und Irrtum vorbehalten.
Solange der Vorrat reicht.**

Stand: 30.11.2020

Ansichtskarten: Architektur.



"BUNDESVERWALTUNGSGERICHT"

LEIPZIG: Bundesverwaltungsgericht
Zeichnung eines Leipziger Künstlers

Bestellnummer: [1-064-2018](#)
Erscheinung: September 2018

Eckdaten:
Format: Sonderformat (175 x 120 mm), quer
Papier: 400 g/m² Bilderdruckpapier matt
Veredelung: UV-Lack glanz, Vorderseite
Farbe: 1/1
Gewicht: 0.010 kg

Preis: 0.70€ jetzt **0.50 €** zzgl. Versandkosten



"BEETHOVENSTRASSE 8"

LEIPZIG: Beethovenstraße 8 (Ausschnitt)
Zeichnung eines Leipziger Künstlers

Bestellnummer: [1-065-2018](#)
Erscheinung: September 2018

Eckdaten:
Format: Sonderformat (120 x 175 mm), hoch
Papier: 400 g/m² Bilderdruckpapier matt
Veredelung: UV-Lack glanz, Vorderseite
Farbe: 1/1
Gewicht: 0.010 kg

Preis: 0.70€ jetzt **0.50 €** zzgl. Versandkosten



Grüßkarten: DDR-Nahverkehr.

NEU!



"TATRAWAGEN IN DER DDR"

Mit den Typen Tatra T3D/B3D, T4D/B4D, KT4D und T6A2/B6A2 aus Berlin, Chemnitz, Erfurt + Magdeburg.

Bestellnummer: 1-001-2021

Erscheinung: Januar 2021

Eckdaten:

Format: DIN lang (210 x 105 mm), quer, Klappkarte, passt in DIN lang-Umschlag

Papier: 300 g/m² Bilderdruckpapier matt

Farbe: 4/0

Gewicht: 0.020 kg

Preis: **2.50 €** zzgl. Versandkosten



"IKARUSBUSSE IN DER DDR"

Mit den Typen 66, 180, 260 und 282 aus Chemnitz, Erfurt, Halle und Leipzig.

Bestellnummer: 1-002-2021

Erscheinung: Januar 2021

Eckdaten:

Format: DIN lang (210 x 105 mm), quer, Klappkarte, passt in DIN lang-Umschlag

Papier: 300 g/m² Bilderdruckpapier matt

Farbe: 4/0

Gewicht: 0.020 kg

Preis: **2.50 €** zzgl. Versandkosten



Ansichtskarten: Straßenbahn.



"EDITION: STRASSENBAHN LEIPZIG #1"

Jeweils vier Motive der Straßenbahntypen Tatra T4D/B4D und T6A2/B6A2 in Leipzig wurden im Jahr 1991 vom britischen Fotografen Phil Trotter aufgenommen. Die Edition umfasst acht Ansichtskarten.

Bestellnummer: [1-009-2020](#)

Erscheinung: Juni 2020

Eckdaten:

Format: Sonderformat (175 x 120 mm), quer

Papier: 300 g/m² Postkarten-Chromokarton

Veredelung: keine

Farbe: 4/2

Gewicht: 0.100 kg

Preis: **5.60 €** zzgl. Versandkosten



Die "EDITION: STRASSENBAHN LEIPZIG #2" (8 Karten, mit Gotha-Gelenkzug und Beiwagen) und "EDITION STRASSENBAHN LEIPZIG #3" (6 Karten) hängen vom Umsatz der EDITION #1 ab.



Ansichtskarten: Straßenbahn.



"LEIPZIGER BIMMEL"

Sechs ausgewählte Leipziger Straßenbahntypen, die als historische Fahrzeuge im Einsatz sind.

Bestellnummer: [1-009-2018](#)
Erscheinung: September 2018

Eckdaten:
Format: DIN A6 (105 x 148 mm), quer
Papier: 300 g/m² Bilderdruckpapier matt
Veredelung: UV-Lack glanz, Vorderseite
Farbe: 4/1
Gewicht: 0.010 kg

Preis: 0.50 € jetzt **0.25 €** zzgl. Versandkosten



"50 JAHRE TATRA-STRASSENBAHN"

Seit 1969 fahren in Chemnitz, Halle, Leipzig und Magdeburg die Straßenbahnen von CKD Praha.

Bestellnummer: [1-090-2019](#)
Erscheinung: April 2020

Eckdaten:
Format: DIN A6 (105 x 148 mm), quer
Papier: 300 g/m² Bilderdruckpapier matt
Veredelung: UV-Lack glanz, Vorderseite
Farbe: 4/2
Gewicht: 0.010 kg

Preis: 0.40 € jetzt **0.25 €** zzgl. Versandkosten



Schreibwaren: Kugelschreiber.

NEU!



"ICH LIEBE TATRA"

Mit einem Kugelschreiber, der den Schriftzug "ICH LIEBE TATRA" trägt, lassen sich am besten Post- und Grußkarten beschreiben.

Bestellnummer: [3-004-2020](#)
Erscheinung: Dezember 2020

Eckdaten:
Format: 145 mm, Durchmesser 10 mm
Material: Kunststoff-Drehkugelschreiber
Veredelung: hochwertiger Tampondruck, 1-seitig
Farbe: Stift rot (transparent), Schrift weiß
Minenfarbe: blau (Einweg)
Gewicht: 0.010 kg

Preis: **1.50 €** zzgl. Versandkosten

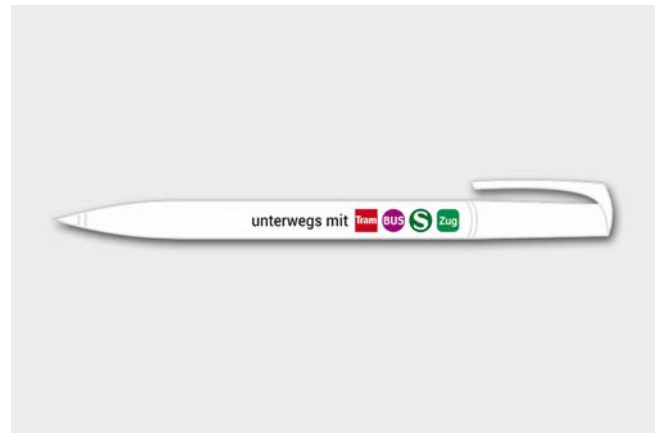

"UNTERWEGS MIT TRAM, BUS, S-BAHN, ZUG"

Mit einem Kugelschreiber, der den Schriftzug "unterwegs mit TRAM, BUS, S-BAHN, ZUG" trägt, lassen sich am besten Post- und Grußkarten beschreiben.

Bestellnummer: [3-005-2020](#)
Erscheinung: Januar 2021

Eckdaten:
Format: 145 mm, Durchmesser 10 mm
Material: Kunststoff-Drehkugelschreiber
Veredelung: hochwertiger Tampondruck, 1-seitig
Farbe: Stift weiß, Schrift 4/0
Minenfarbe: blau (Einweg)
Gewicht: 0.010 kg

Preis: **1.50 €** zzgl. Versandkosten



Magnete: Straßenbahn + Omnibus

NEU!



"IN DER STADT UNTERWEGS"

Moderne Fahrzeuge im Einklang mit Architektur und Verkehr, stehen mit ihrem schwarz/weißen Hintergrund besonders heraus.

Bestellnummer: [3-006-2020](#) (Berlin: Citywide LFA)
Bestellnummer: [3-007-2020](#) (Leipzig: Tatra T4D-M)
Bestellnummer: [3-008-2020](#) (Dresd.: Doppelstockzug)
Erscheinung: Januar 2021

Eckdaten:

Format: 80 x 55 mm, quer
Material: 1 mm Magnetfolie
Veredelung: glanz
Stärke: 1 mm
Ecken: nicht abgerundet
Farbe: 4/0
Gewicht: 0.020 kg

Preis: **3.00 €** zzgl. Versandkosten

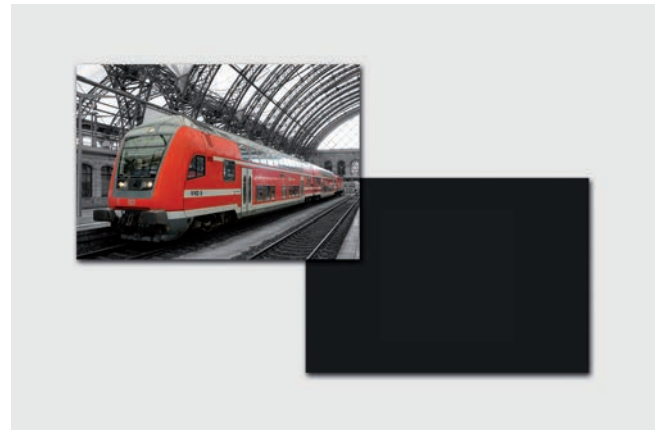

Magnete: Städte in der Region.

NEU!

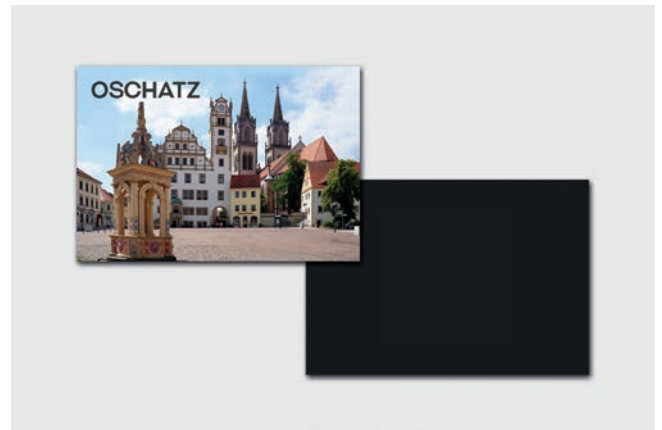

"STÄDTE IN DER REGION"

Was liegt ferner, als die Stadt, die man besucht hat, als Erinnerung an den Kühlschrank zu haften.

Bestellnummer: 3-001-2019 (Grimma: Rathaus/Markt)

Bestellnummer: 3-002-2019 (Oschatz: Markt)

Bestellnummer: 3-003-2019 (Torgau: Schloss/Elbe)

Erscheinung: Februar 2021

Eckdaten:

Format: 80 x 55 mm, quer
Material: 1 mm Magnetfolie
Veredelung: glanz
Stärke: 1 mm
Ecken: nicht abgerundet
Farbe: 4/0
Gewicht: 0.020 kg

Preis: **3.00 €** zzgl. Versandkosten

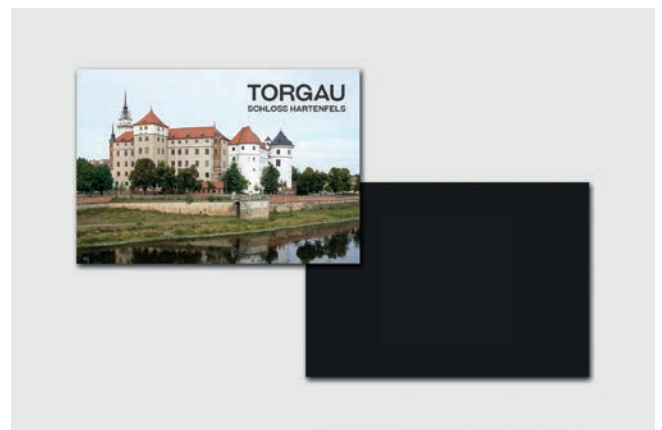

Magnete: Leipziger Stadtkultur.

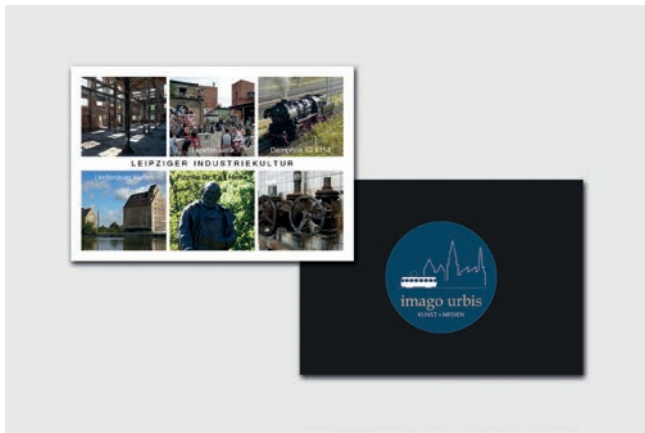

"LEIPZIGER INDUSTRIEKULTUR"

Zu sehen sind ein verlassendes Bauwerk, der Hof vom Tapetenwerk, die Leipziger Dampflok 52 8154, der Lindenauer Hafen, der Industriepionier Dr. Carl Heine, und Leitungsröhre. Passend zum sächsischen "Jahr der Industriekultur" 2020.

Bestellnummer: [3-113-2018](#)
Erscheinung: September 2018

Eckdaten:
Format: 80 x 55 mm, quer
Material: 2 mm Forex, 1 mm Magnetfolie
Veredelung: glanz
Stärke: 3 mm
Ecken: nicht abgerundet
Farbe: 4/0
Gewicht: 0.020 kg

Preis: **3.00 €** zzgl. Versandkosten



"LEIPZIGER STADTWASSER"

Zu sehen sind der Elstermühlgraben (Carl-Maria-von-Weber-Straße), die Weiße Elster mit den Buntgarnwerken, der Karl-Heine-Kanal, der Pleißemühlgraben mit Bundesverwaltungsgericht, ein Fahrgastschiff vom Bootshaus Herold und die Parthe.

Bestellnummer: [1-114-2018](#)
Erscheinung: September 2018

Eckdaten:
Format: 80 x 55 mm, quer
Material: 2 mm Forex, 1 mm Magnetfolie
Veredelung: glanz
Stärke: 3 mm
Ecken: nicht abgerundet
Farbe: 4/0
Gewicht: 0.020 kg

Preis: **3.00 €** zzgl. Versandkosten



Kalender: Architektur.



KONTRASTE LEIPZIG.INNENSTADT"

Dieser Kalender widmet sich den verschiedenen Baustilen in der Leipziger Innenstadt aus Blickwinkeln der Fußgänger. Bauten aus dem 19. bis 21. Jahrhundert stehen sich gegenüber. Im Einklang mit dem Stadtleben.

Bestellnummer: [2-006-2020](#)

Erscheinung: September 2020

Eckdaten:

Format: DIN A3 (297 x 420 mm), hoch

Papier: 250 g/m² Qualitätsdruck glanz

Spirale: Wire-O-Bindung, metall, weiß

Farbe: 4/0

Auflistung: 1 Deckblatt, 12 Monatsbilder,

1 Schlussblatt

Gewicht: 0.960 kg

Preis: **12.00 €** zzgl. Versandkosten

Vorbestellung bis 13.12.2020. Sie erhalten den bestellten Kalender in der Woche vom 14.12. bis 19.12.2020 per Post.



Kalender: Straßenbahn.

NEU!



"125 JAHRE ELEKTRISCHE STRASSENBAHN"

Zum bevorstehenden Jubiläum "125 Jahre Elektrische Straßenbahn in Leipzig und Umland" im Jahr 2021 bieten wir einen 3-Monats-Wandkalender mit einem Schriftzug und einer historischen Aufnahme des Triebwagens 240 an. Dieser Fahrzeugtyp der Großen Leipziger Straßenbahn war der Erste der elektrischen Straßenbahn in Leipzig.

Foto aus dem Archiv des Stadtgeschichtlichen Museums Leipzig.

Bestellnummer: 2-008-2020
Erscheinung: November 2020

Eckdaten:
Format: 475 x 300 mm, hoch
Titelbild 150 x 300 mm quer
Papier: 70 g/m² Offset weiß (Kalendarium)
Farbe: Titelbild 4/0, Kalendarium 2/0
Auflistung: 12 Blatt mit jeweils 3 Monaten und Datumschieber
Gewicht: 0.250 kg

Preis: **4.50 €** zzgl. Versandkosten

Vorbestellung bis 29.11.2020. Sie erhalten den bestellten Kalender in der Woche vom 07.12. bis 12.12.2020 per Post.



"LEIPZIGER TATRAWAGEN"

Der britische Fotograf Phil Trotter war im April 1991 in Leipzig und nahm an der Haltestelle Roßplatz den Tatra-Großzug T4D+T4D+B4D mit führendem Triebwagen 1961 auf der Linie 16 nach Wiederitzsch auf. Unterhalb des Kalendariums folgt der Schriftzug "Leipziger Tatrawagen 1969-2021".

Bestellnummer: 2-009-2020
Erscheinung: November 2020

Eckdaten:
Format: 198 x 95 mm
Titelbild 98 x 48 mm quer
Papier:
Farbe: Titelbild 4/0, Kalendarium 2/0
Auflistung: 12 Blatt mit jeweils 3 Monaten und Datumschieber
Gewicht: 0.100 kg

Preis: **3.00 €** zzgl. Versandkosten

Vorbestellung bis 29.11.2020. Sie erhalten den bestellten Kalender in der Woche vom 07.12. bis 12.12.2020 per Post.

Kalender: Straßenbahn.



"TATRAS IN DER WELT – Ehemals deutsche Tatravagen im Exil"

Dieser Kalender widmet sich ehemaligen Tatra-Straßenbahnen aus Deutschland, die nach ihrer Einsatzzeit ins Ausland umgesetzt wurden und dort im Einsatz waren bzw. sogar noch sind. Aufgrund von zwölf Kalendermonaten können leider nicht alle Wagenumsetzungen in dieser ersten Ausgabe Berücksichtigung erhalten, dieser Auszug jedoch bringt bereits einen sehr guten Einblick.

Mit Fotos von Daniel Möschke

Bestellnummer: [2-005-2020](#)

Erscheinung: August 2020

Eckdaten:

Format: DIN A3 (420 x 297 mm), quer
 Papier: 250 g/m² Qualitätsdruck glanz
 Spirale: Wire-O-Bindung, metall, weiß
 Farbe: 4/0
 Auflistung: 1 Deckblatt, 12 Monatsbilder,
 1 Schlussblatt
 Gewicht: 0.960 kg

Preis: **15.00 €** zzgl. Versandkosten

Nur noch wenige Exemplare vorhanden.



Kalender: Straßenbahn.



"TATRAWAGEN IN HALLE (SAALE)"

Dieser Kalender widmet sich den Tatrawagen der Halleschen Verkehrs-AG (HAVAG) mit und ohne modernisierten Fahrzeugen sowie Arbeitswagen. Im Jahr 1969 begann die Tatra-Ära in Halle. Insgesamt 323 T4D und 124 B4D wurden bis 1986 geliefert, wovon 82 T4D und 41 B4D von 1991 bis 1994 modernisiert wurden. Daneben gehören auch Umbauten zu Zweirichtern oder Wendewagen.

Mit Fotos von Steffen Hege

Bestellnummer: [2-003-2020](#)

Erscheinung: August 2020



Eckdaten:

Format: DIN A3 (420 x 297 mm), quer
 Papier: 250 g/m² Qualitätsdruck glanz
 Spirale: Wire-O-Bindung, metall, weiß
 Farbe: 4/0
 Auflistung: 1 Deckblatt, 12 Monatsbilder,
 1 Schlussblatt
 Gewicht: 0.960 kg

Preis: **15.00 €** zzgl. Versandkosten

Nur noch wenige Exemplare vorhanden.



Kalender: Straßenbahn.



"STRASSENBAHNEN IN LEIPZIG"

Dieser Kalender widmet sich Straßenbahnen der Leipziger Verkehrsbetriebe (LVB) in den 1990er bis Mitte der 2000er Jahren. Bis 1991 waren die Gotha-Gelenkzüge im Einsatz, die teils mit Beiwagen gekoppelt waren. Und ab 1969 präg(t)en die Tatrawagen das Stadtbild, anfangs T4D und später T6A2, gefolgt von Modernisierungen und der Umbau zu Arbeitswagen. 1994 präsentierte sich der erste NGT8 in der Hauptwerkstatt.

Mit Fotos von Steffen Hege

Bestellnummer: [2-004-2020](#)

Erscheinung: August 2020



Eckdaten:

Format: DIN A3 (420 x 297 mm), quer

Papier: 250 g/m² Qualitätsdruck glanz

Spirale: Wire-O-Bindung, metall, weiß

Farbe: 4/0

Auflistung: 1 Deckblatt, 12 Monatsbilder,

1 Schlussblatt

Gewicht: 0.960 kg

Preis: **15.00 €** zzgl. Versandkosten

Nur noch wenige Exemplare vorhanden.



Kalender: Straßenbahn.

AUSVERKAUF!



"TRAM UND BUS LEIPZIG" (2020)

Abgebildet sind sechs Straßenbahnen – NB4, T4D-M, NGT8, NGT6, NGT12, NGT10 – und sechs Omnibusse – Urbino 12, BGH-N2C, Urbino 8.6, NL 253, Urbino 18, O530GDH – der Leipziger Verkehrsbetriebe (LVB) im gegenwärtigen Linienbetrieb.

Bestellnummer: [2-007-2019](#)

Erscheinung: November 2019

Eckdaten:

Format: DIN A3 (420 x 297 mm), quer
Papier: 250 g/m² Qualitätsdruck glanz
Spirale: Wire-O-Bindung, metall, weiß
Farbe: 4/0
Auflistung: 1 Deckblatt, 12 Monatsbilder,
1 Schlussblatt
Gewicht: 0.960 kg

Preis: ~~10.00 €~~ jetzt **1.00 €**
zzgl. Versandkosten

Kalender: Straßenbahn.

AUSVERKAUF!



"LEIPZIGER NAHVERKEHR"

Der Leipziger Nahverkehr hat viel zu bieten: Tram, Bus, S-Bahn und Zug. Und alle durchfahren seit Jahrzehnten die Messestadt. Der Kalender "Leipziger Nahverkehr" zeigt jeweils drei verschiedene Motive zu Tram, Bus, S-Bahn und Zug mit Architektur im Hintergrund

Bestellnummer: [2-004-2018](#)
Erscheinung: September 2018

Eckdaten:

Format: DIN A3 (420 x 297 mm), quer
Papier: 250 g/m² Qualitätsdruck glanz
Spirale: Wire-O-Bindung, metall, weiß
Farbe: 4/0
Auflistung: 1 Deckblatt, 12 Monatsbilder,
1 Schlussblatt
Gewicht: 0.960 kg

Preis: 5.00 € jetzt **1.00 €**
zzgl. Versandkosten

Dieser Kalender ist ein Immer-Wieder-Kalender. Das heißt, er hat kein Kalendarium, lediglich der Monat ist vermerkt. Auf dem Titelblatt ist das Jahr 2019 zu sehen, aber nicht relevant.

Tasse: Straßenbahn-Jubiläum.



"50 JAHRE T4D/B4D IN LEIPZIG"

Im vergangenen Jahr hatten die Leipziger Tatrawagen des Typs T4D/B4D ihren 50. Geburtstag. Und der heutige Arbeitswagen 5091 (ex 1618) ist tatsächlich seit über 50 Jahren im Einsatz. Foto: Phil Trotter.

Bestellnummer: [6-002-2020](#)

Erscheinung: Juli 2020

Eckdaten: siehe rechte Spalte

Preis: **6.00 €** zzgl. Versandkosten



"60 JAHRE GOTHA-GELENKZUG IN LEIPZIG"

Zwar ist der Gotha-Gelenktyp vom Typ G4 seit 1991 nicht mehr im Linieneinsatz, doch wurde der Triebwagen 1206 museal erhalten. Im Jahr 2021 blickt der Typ dann auf eine 60-jährige Einsatzzeit zurück. Foto: Steffen Hege.

Bestellnummer: [6-003-2020](#)

Erscheinung: Juli 2020

Eckdaten: siehe rechte Spalte

Preis: **6.00 €** zzgl. Versandkosten



"125 JAHRE ELEKTRISCHE STRASSENBAHN"

Zum bevorstehenden Jubiläum "125 Jahre Elektrische Straßenbahn in Leipzig und Umland" im Jahr 2021 mit einer historischen Aufnahme des Triebwagens 240, der zum Typ 10 der heutigen Leipziger Verkehrsbetriebe gehört und die Fahrzeugreihe der ersten elektrischen Straßenbahn ist. Museal erhalten wurde der Triebwagen 308. Foto: Stadtgeschichtliches Museum Leipzig.

Bestellnummer: [6-001-2020](#)

Erscheinung: Juni 2020

Eckdaten:

Format: 190 x 80 mm

Druck: Hochwertiger Sublimationsdruck glanz (Bild wird in Keramikglasur eingebrannt)

Material: Hochwertige weiße Keramik

Spülmaschinenfest: Ja

Inhalt: ca. 0,34 l (z. B. für eine Tasse Kaffee)

Farbe: 4/0

Gewicht: 0.380 kg

Preis: ~~10.00 €~~ jetzt **8.00 €** zzgl. Versandkosten

Spielzeug: Stadt-... + Memo.

NEU!

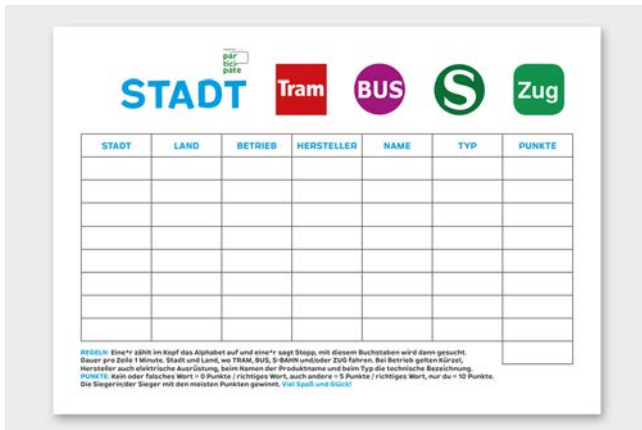

"STADT.TRAM.BUS.S-BAHN.ZUG"

Wer kennt nicht das beliebte Spiel "Stadt-Name-Land". Einen Bogen mit Tabellen zeichnen oder ausdrucken, Themen in die obere Zeile schreiben und der Spaß beginnt. Hier ist dieses Spiel auf schienen- und straßen-gebundene Verkehrsmittel bezogen.

Bestellnummer: [7-001-2020](#)
Erscheinung: Dezember 2020

Eckdaten:

Alter: 8+
Personen: 2+
Dauer: 10 Minuten

Format: 297 x 210 mm, quer
Farbe: 4/0

Preis: **0.00 €** Download*

* Das Spiel kann kostenfrei gedownloadet, farbig oder schwarz/weiß ausgedruckt und beliebig gespielt und weitergereicht werden.

Tipp: Den Bogen mit Bleistift beschreiben und er kann wiederverwendet werden.

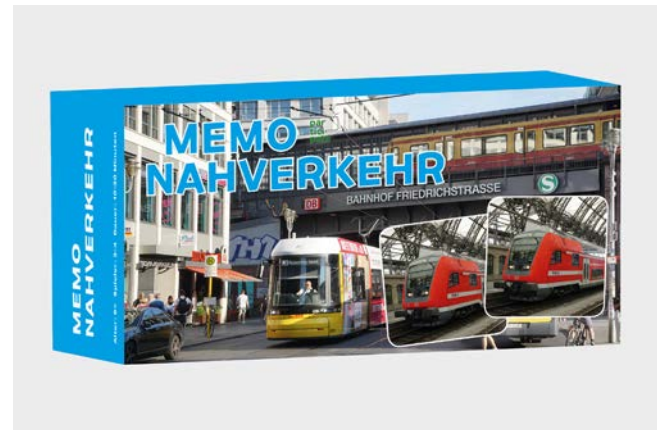

"MEMO NAHVERKEHR"

Gemeinsam mit Freunden oder Familie verschiedene Fahrzeuge und Betriebsanlagen von TRAM, BUS, S-BAHN und ZUG entdecken und schnell auflegen.

Das Legespiel entspricht den CE-Richtlinien.

Bestellnummer: 7-002-2020
Erscheinung: Januar 2021

Eckdaten:

Alter: 6+
Personen: 2-4
Dauer: 10-20 Minuten

Format: 60 x 60 mm
Papier: 400 g/m², Ecken abgerundet
Farbe: 4/1
Paare: 2 x 12 Bildpaare
Verpackung: Stülpfalttschachtel
Gewicht: 0.500 kg

Preis: **10.00 €** zzgl. Versandkosten



Eine
schöne
Zeit



Entdecke Deine Stadt.